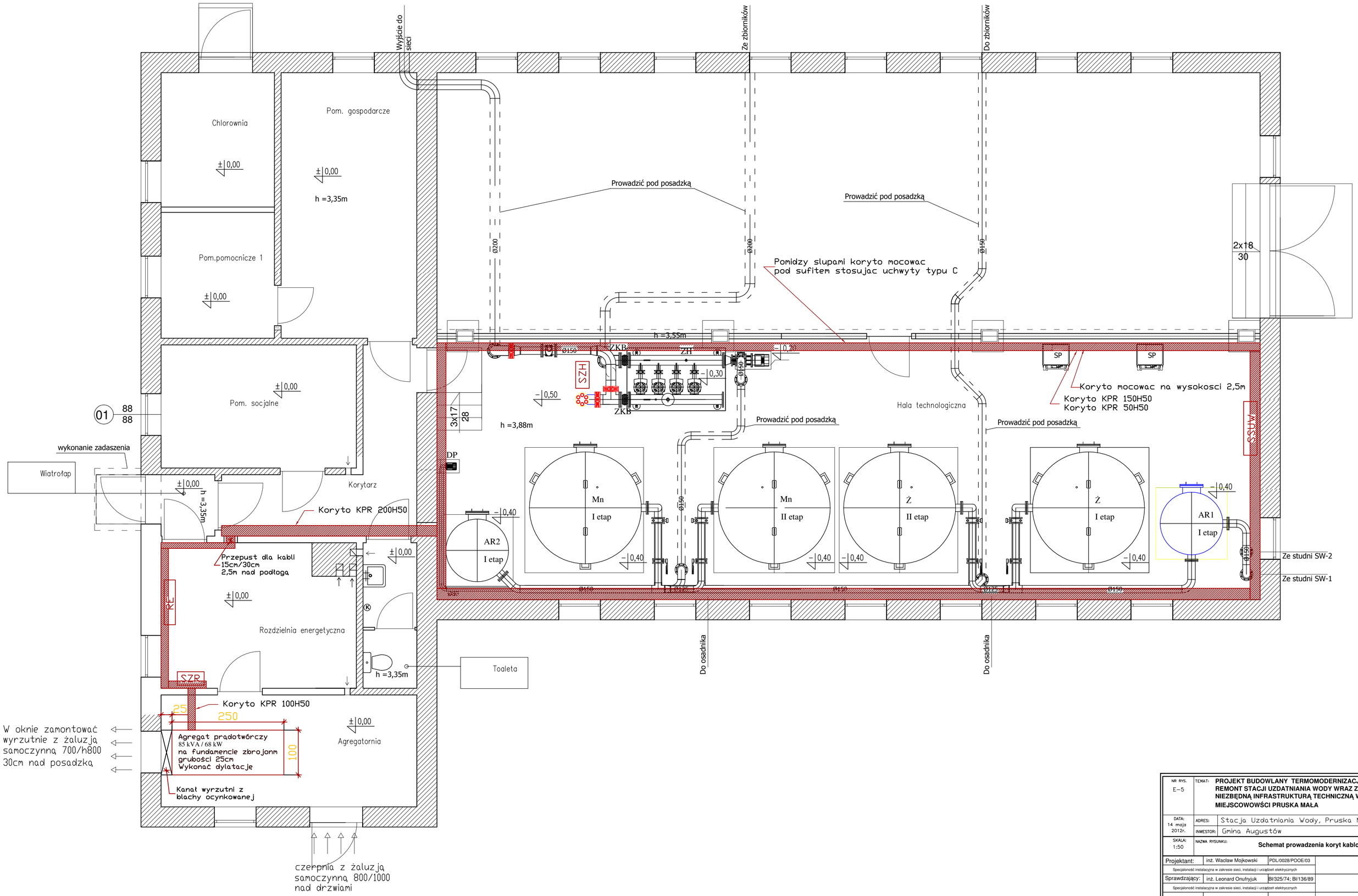

NR RYS. E-5	TEMAT:	PROJEKT BUDOWLANY TERMOMODERNIZACJI ORAZ REMONT STACJI UZDATNIANIA WODY WRAZ Z NIEZBĘDNĄ INFRASTRUKTURĄ TECHNICZNĄ W MIEJSCOWOWŚCI PRUSKA MAŁA
DATA: 14 maja 2012r.	ADRES:	Stacja Uzdatniania Wody, Pruska Mała
	INWESTOR:	Gmina Augustów
SKALA: 1:50	NAZWA RYSUNKU:	Schemat prowadzenia koryt kablowych
Projektant:	inż. Wacław Mojkowski	PDL/0028/POOE/03
Specjalność instalacyjna w zakresie sieci, instalacji i urządzeń elektrycznych		
Sprawdzający:	inż. Leonard Onufryjuk	BI/325/74; BI/136/89
Specjalność instalacyjna w zakresie sieci, instalacji i urządzeń elektrycznych		
Współpraca:	mgr inż. Paweł Iwanicki	