

**OBIEKT:**

Przebudowa drogi gminnej Nr 102625B Janówka  
- Mikołajówek od km rob. 0+000 do km rob. 0+840

**INWESTOR:**

Gmina Augustów  
ul. Wojska Polskiego 51  
16-300 Augustów

**STADIUM:**

PROJEKT STAŁEJ ORGANIZACJI RUCHU

**PROJEKTANT:**

mgr inż. Wojciech Grzybowski  
PDL/0065/POOD/05

*mgr inż. Wojciech Grzybowski*  
upr. bud. PDL/0065/POOD/05  
do projektowania bez ograniczeń  
w specjalności drogowej

Białystok, listopad 2014 r.

## **Zawartość opracowania**

- 1.** Karty uzgodnień.
- 2.** Opis techniczny.
- 3.** Plan orientacyjny.
- 4.** Plan sytuacyjny stałej organizacji ruchu.

# KARTA UZGODNIEN

## PROJEKT STAŁEJ ORGANIZACJI RUCHU

Przebudowa drogi gminnej Nr 102625B Janówka – Mikołajówek

od km rob. 0+000 do km rob. 0+840

### 1. KOMENDA POWIATOWA POLICJI W AUGUSTOWIE

KOMENDA POWIATOWA POLICJI  
w Augustowie  
wpis podz. 10  
Nr 1 d. 10

TR.5321.7.59.2014

PROJEKT - SZKIC  
organizacji ruchu opiniuję  
pozytywnie - negatywnie  
z następującymi warunkami

Z upoważnienia  
Komendanta Powiatowego Policji  
w Augustowie

NACZELNIK  
Wydziału Ruchu Drogowego  
Komendy Powiatowej Policji w Augustowie

podpisał: Wojciech Skowroński

20.11.2014

### 2. POWIATOWY ZARZĄD DRÓG W AUGUSTOWIE

Powiatowy Zarząd Dróg  
16-300 Augustów ul. Włocławska 1  
tel. 643 40 20 fax 643 40 21  
REGON 790875556

PROJEKT  
organizacji ruchu opiniuję  
pozytywnie - negatywnie  
z następującymi warunkami:  
Data 02.12.15

DYREKTOR  
POWIATOWEGO ZARZĄDU DRÓG  
w Augustowie  
inż. Daniel Hiero

### 3. STAROSTWO POWIATOWE W AUGUSTOWIE

Niniejszą stałą/tymczasową organizację ruchu

ZATWIERDZAM w całości/w części

a) bez zmian, b) ze zmianami lub uwagami:

Nr ewidencyjny projektu organizacji ruchu

Termin wprowadzenia organizacji ruchu

Data

STAROSTA  
AUGUSTOWSKI

mgr Teresa Szabwńska  
NACZELNIK WYDZIAŁU  
KOMUNIKACJI I TRANSPORTU

## **OPIS TECHNICZNY**

### **I. PODSTAWA OPRACOWANIA**

- Zlecenie Inwestora,
- Rozporządzenie Ministra Infrastruktury oraz Spraw Wewnętrznych i Administracji z 31.07.2002r. w sprawie znaków i sygnałów na drogach (Dz. U. Nr 170 poz.1393).
- Rozporządzenie Ministra Infrastruktury z 03.07.2003r. w sprawie szczegółowych warunków technicznych dla znaków drogowych i sygnałów na drogach oraz urządzeń bezpieczeństwa ruchu drogowego i warunków ich umieszczania na drogach (Dz. U. Nr 220 poz. 2181).
- Rozporządzenie Ministra Infrastruktury z 23.09.2003r. w sprawie szczegółowych warunków zarządzania ruchem na drogach oraz nadzoru nad tym zarządzaniem (Dz. U. Nr 177, poz. 1729).
- Ustawa z dnia 20.06.1997r prawo o ruchu drogowym (tekst jednolity Dz. U. Nr 58 poz. 515 z późniejszymi zmianami)

### **II. ZAKRES OPRACOWANIA**

Opracowanie obejmuje projekt stałej organizacji ruchu w ramach przebudowy drogi gminnej Nr 102625B Janówka – Mikołajówek od km rob. 0+000 do km rob. 0+840.

Początek opracowania został przyjęty w km rob. 0+000 (granica działek 182 i 183) zaś koniec w km rob. 0+840 (połączenie z drogą serwisową żwirową wykonaną w ramach budowy obwodnicy Augustowa).

### **III. WARUNKI GEOMETRYCZNE**

Opracowanie to jest realizowane w oparciu o projekt wykonawczy przebudowy drogi gminnej Nr 102625B Janówka – Mikołajówek od km rob. 0+000 do km rob. 0+840.

#### **IV. STAŁA ORGANIZACJA RUCHU**

Projektowane oznakowanie pionowe jest dostosowane do przyjętych rozwiązań.

Szczegóły rozwiązań oraz lokalizacja oznakowania zostały przedstawione w części rysunkowej na planie sytuacyjnym stałej organizacji ruchu.

Do oznakowania należy zastosować znaki odblaskowe I generacji o symbolach, wymiarach i kolorystyce zgodnej z Rozporządzeniem Ministra Infrastruktury w sprawie szczegółowych warunków technicznych dla znaków drogowych i sygnałów na drogach oraz urządzeń bezpieczeństwa ruchu drogowego i warunków ich umieszczania na drogach.

Znaki drogowe powinny być ustawione po prawej stronie jezdni na słupkach stalowych ocynkowanych w odległości od 0,5 do 2,0 m od krawędzi jezdni, na wysokości 2,0 m licząc od nawierzchni do dolnej krawędzi znaku najniżej usytuowanego.

Umocowanie znaków do słupków powinno tworzyć konstrukcję zapewniającą jej trwałość, widoczność i czytelność.

**Przewidywany termin wprowadzenia stałej organizacji ruchu – wrzesień 2015 roku.**

#### **UWAGA!**

***Jednostka wprowadzająca organizację ruchu zawiadamia organ zarządzający ruchem, zarząd drogi oraz właściwego Komendanta Policji o terminie jej wprowadzenia, co najmniej 7 dni przed dniem wprowadzenia organizacji ruchu.***

*mgr inż. Wojciech Grzybowski*  
upr. bud. PDU/333/POCD/05  
do projektowania bez ograniczeń  
w specjalności drogowej



# PLAN ORIENTACYJNY Z LOKALIZACJĄ ROBÓT

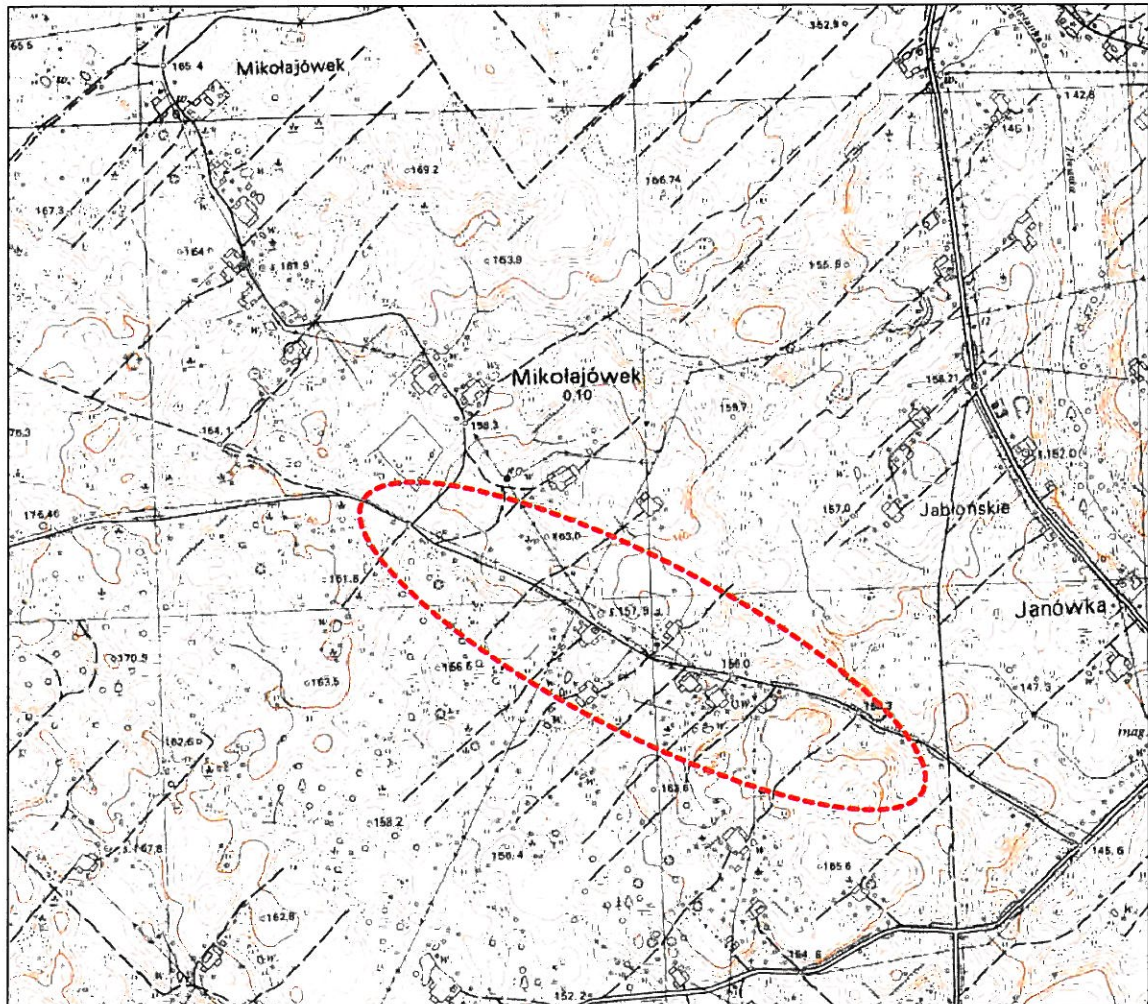

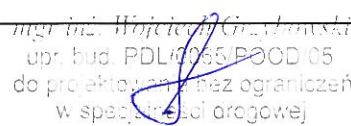
		M. Gwiazdowski, A. Sosnowski, M. Grzybowski ul. Elewatorska 13/22, 15-620 Białystok tel. (085) 652 06 80, e-mail: drogowskaz-sc@o2.pl	
Stadium: <b>SOR</b>	Nazwa rysunku: Plan orientacyjny z lokalizacją robót Obiekt: Przebudowa drogi gminnej Nr 102625B Janówka - Mikołajówce od km rob. 0+000 do km rob. 0+840.	Rysunek nr: <b>1</b>	Data: 10.2014
Skala: 1:10000			
<b>BRANŻA DROGOWA</b>			
Imię i nazwisko nr upr: Projektant: mgr inż. Wojciech Grzybowski PDL/0065/POOD/05		Podpis:  mgr inż. Wojciech Grzybowski upr. bud. PDL/0065/POOD/05 do projektowania bez ograniczeń w specjalności drogowej	



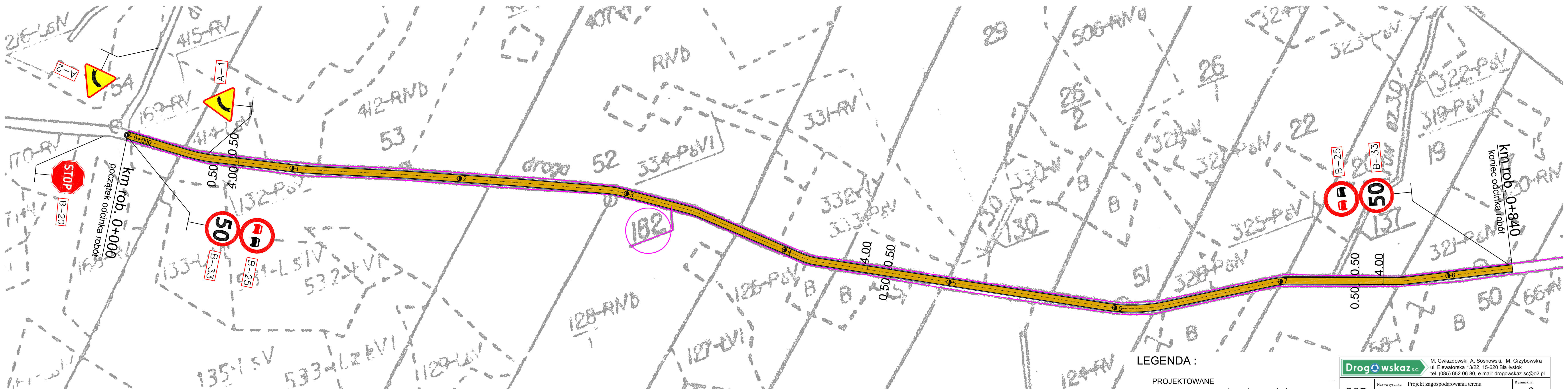

LEGENDA :

- PROJEKTOWANE

pobocze z kruszywa naturalnego

nawierzchnia z BA

pobocze z kruszywa naturalnego
- ISTNIEJĄCE

182

- linia graniczna (granica pasa drogowego)

- nr działki objętej inwestycją

<div><div>Drogowskaz s.c.</div><div>M. Gwiazdowski, A. Sosnowski, M. Grzybowski ul. Elewatorska 13/22, 15-620 Białyсток tel. (085) 652 06 80, e-mail: drogowskaz-sc@o2.pl</div></div>		
SOR	Nazwa rysunku: Projekt zagospodarowania terenu	Rysunek nr: 2
	Obiekt: Przebudowa drogi gminnej Nr 102625B Janówka - Mikołajówek od km rob. 0+000 do km rob. 0+840	Data : 11.2014
Skala : 1:1000	BRANŻA DROGOWA	
Imię i nazwisko inżyniera:	Podpis:	
Projektant: mgr inż. Wojciech Grzybowski PDL/0065/POOD/05		